

## LEGENDA MÍSTNOSTÍ

| ČÍSLO | NÁZEV MÍSTNOSTI              | PLOCHA<br>m <sup>2</sup> | DRUH<br>PODLAHY           | ÚPRAVA<br>POVRCHU STĚ        |
|-------|------------------------------|--------------------------|---------------------------|------------------------------|
| 101   | ZAVĚTRÍ                      | 2,70                     | CEMENTOVÝ<br>POTĚR        | (A)                          |
| 102   | ZÁDVEŘÍ                      | 5,70                     | KERAMICKÁ<br>DLAŽBA       | (B) VOŠ, SDK                 |
| 103   | SKOKOŠTĚ                     | 3,43                     | BUKOVÉ<br>STUPNICE        | (E) VOŠ, SDK                 |
| 104   | WC                           | 1,80                     | KERAMICKÁ<br>DLAŽBA       | (B) VOŠ, SDK<br>BĚLNIN-OBKLA |
| 105   | ŠATNA                        | 3,08                     | KERAMICKÁ<br>DLAŽBA       | (B) VOŠ, SDK                 |
| 106   | OBÝVACÍ POKOJ                | 26,60                    | PLASTOVÁ<br>FLOV. PODLAHA | (C) VOŠ, SDK                 |
| 107   | KUCHYNĚ                      | 11,50                    | PLASTOVÁ<br>FLOV. PODLAHA | (C) VOŠ, SDK                 |
| 108   | DÍLNA, KOTELNA, ZAHR. NÁŘADÍ | 25,60                    | CEMENTOVÝ<br>POTĚR        | (D) VOŠ, SDK                 |

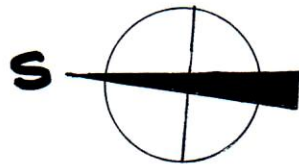

## LEGENDA ZNAČENÍ HMOT

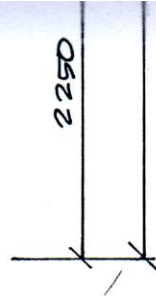
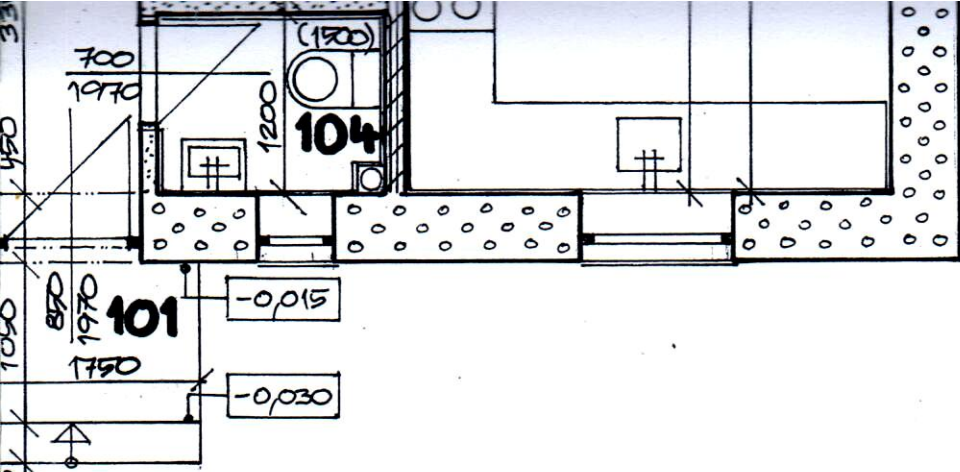
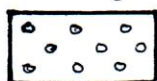

ZDIVO Z CIHEL POROTHERM 44 SI NA MALTU POROTHERM TM



ZDIVO Z CIHEL POROTHERM 30 P+D NA MALTU MVC 1,0



ZDIVO Z CIHEL POROTHERM 25 P+D NA MALTU MVC 2,5

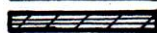

PRÍČKY Z CIHEL POROTHERM 11,5 P+D NA MALTU MC 5,0



PRÍČKY Z CIHEL POROTHERM 8 P+D NA MALTU MC 10,0

|  |   |                     |                        |
|--|---|---------------------|------------------------|
| Zodpovědný projektant:<br><b>B. KASPÁREK</b>         | Vypracoval:<br><b>M. ROMÁNEK</b> <i>Jmk</i> |                     |                        |
| Investor:<br><b>MAUŽ. PATAČOVÍ<br/>OTROKOVICE</b>    | Kraj:<br><b>ZLÍNSKÝ</b>                     |                     |                        |
| <b>KAŠAVA parc.č. 1000/3 a 999/2<br/>RODINNÝ DŮM</b> |   | Formát              | 3A4                    |
|  |   | Datum               | XI. 2012               |
|  |   | Stupeň              | DSO                    |
| PŮDORYS 1.NP   |   | měr.<br><b>1:50</b> | č. výkresu<br><b>3</b> |